

2019 年度いばらき未来基金冠助成

「積水化成品基金」活動報告書

活動名	里山保全整備と子どもたち参加の体験活動
団体名	特定非営利活動法人こが里山を守る会
この活動で取り組んだ地域の課題（※）	<p>生活環境の変化等により、里山から恩恵が薄れてきたことにより、保全整備が放棄され荒廃してきた。加えて交通至便な場所に位置する山林は、都市部からの産業廃棄物の捨て場に化し、樹木の生育環境と景観が損なわれてきた。放置林化すれば、ゴミの不法投棄の根絶はない。</p> <p>樹木の生育環境と景観を向上することが、ゴミ捨て場からの脱却に繋がる。市民が身近な自然環境(里山)に関心を寄せ、「ふれあう」ことが、不法投棄の根絶と自然環境保全に寄与できる。</p>
この活動の目的（※）	<p>地球規模で大きな問題になっている地球温暖化防止に市民の関心を高めるため、身近な自然環境(里山)の保全活動を目的として、市民・子どもたち参加の体験活動を展開する。また、市民が身近な里山に「ふれあい」自然環境保全と里山の景観に興味を持てる里山の花山づくり活動にて、ふるさとの里山として、記憶に残る活動を展開する。</p>
実施内容	<p>会員の定例活動日として、毎月第2・3日曜日実施、(下刈・枯損木伐採・不法投棄ゴミの搬出)を実施。</p> <p>本年は、新型コロナウイルスの影響により、子どもたちの活動は、小学生9月から開始、中学生は長期休校の影響等により、今期の体験活動は中止となる。又、5月に開催予定であった観察会(植樹)は11月に延期しました。当助成金にて購入した紫陽花の苗木は11月に延期した観察会において植樹します。(苗木は造園業者地に仮植えしています。)</p>
申請書に記載した「評価指標」に対する、実施「結果」	<p>昨年の台風19号による被害樹木の整備(伐採・搬出)を重機使用により実施した。被害樹木30数本、老木・大木が多かった。又、5月に開催予定であった観察会において、紫陽花の苗木を子どもたち参加により実施する予定であったが、新型コロナウイルスの影響にて11月に延期、子どもたち参加の活動も9月より開始となったため11月の観察会時に植樹します。</p>
申請書に記載した「目的」に対して、生まれた「中長期的成果」	<p>市民の関心を高める里山(花山)づくり体験活動は、新型コロナウイルスの影響により11月に延期しました。</p>
申請書に記載したように、市民の新たな	<p>子どもたちの体験活動・市民参加の観察会は、身近な自然とふれあうことにより、より多くの市民の関心を高める要因となり自然環境保全の啓発向上に</p>

※ 申請書から転記いただいて構いません。

「居場所」や「出番」をつくることにつながりましたか？	つながります。
活動実施後の展望や新たに増えてきた地域課題	身近な里山が{花山}に景観が変わることにより、ふるさとの里山としての価値観が生まれます。
積水化成製品工業へ一言	ご支援ありがとうございます。 当里山は、市民が「ごみ山」と称していたが、保全整備・子どもたち参加の体験活動により、以前の里山に甦りつつありますが、永年放棄されていたことにより、害虫被害による立ち枯れ木が多く発生しており、保全整備活動の継続性は必須要因となり、人・資金的な課題が生じてしまいます。今後とも、ご支援をお願いします。又、御社の社員の皆様には、保全整備に参加・ご尽力いただき厚く御礼申し上げます。
自己評価 (いずれかに ○ を記入)	A. 目標を超える成果を得ることができた B. <input type="checkbox"/> ほぼ目標どおりの結果となった C. 残念ながら目標を達成できなかった D. その他 ()
自己評価でCを記入された場合、その理由	

※ 欄の大きさは自由に変えていただいて結構ですが、全体で2ページ以内となるようご配慮ください。

※ 活動の様子がわかる写真数枚のデータを別途ご送付ください。

※ その他必要に応じて補足書類をご提出ください。

2019年度いばらき未来基金冠助成(積水化成品基金)記録

立ち枯れ木伐採(重機使用)



新型コロナウイルスの影響にて観察会延期により桜・紫陽花の苗木仮植え)

桜の苗木



紫陽花の苗木

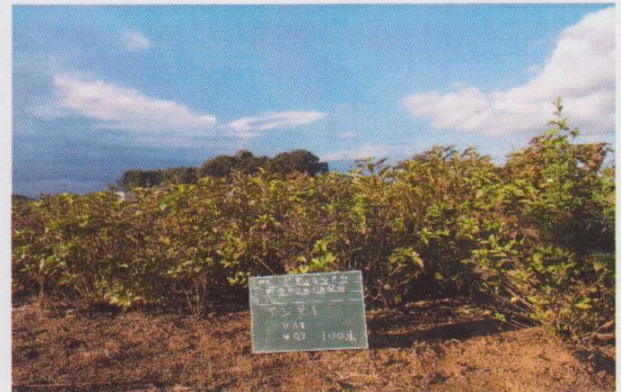

下刈作業



上大野小1・2年生山栗拾い(9月より体験活動開始)





工事名 しが里山を守る会
工種 令和2年11月植栽
測点
アジサイ
H0.8
W0.5 100本

2019
2017年度いばらき未来基金冠助成
「積水化成品基金」決算書

団体名: 特定非営利活動法人こが里山を守る会 _____

市民・子どもたち参加の里山保全活動

区分	科目	内容	単価	×	人数・回数	=	金額	計	うち助成金 充当額	うち自己資 金充当額	予算(うち助 成金充当 額)	予算対比	
収益	受取助成金等	積水化成品基金助成金	¥200,000	×	1 式	=	¥200,000	¥200,000					
	自主財源	受取会費	正会員会費	¥3,000	×	23 人	=	¥67,975	¥67,975				
					×		=	¥0					
	経常収益計							¥267,975	¥267,975				
費用	資材費	紫陽花の苗木	¥1,100	×	100 本	=	¥110,000	¥110,000	¥100,000	¥10,000	¥100,000	¥10,000	
	"	支柱	¥220		100 本	=	¥22,000	¥22,000	¥20,000	¥2,000	¥20,000	¥2,000	
	"	チップソー	¥4,000		6 式	=	¥24,000	¥24,000	¥16,900	¥7,100	¥16,900	¥7,100	
	賃借料	パワーショベル	¥13,200		6 回	=	¥79,200	¥79,200	¥63,100	¥16,100	¥63,100	¥16,100	
	保険料	ボランティア保険	¥10,935			=	¥10,935	¥10,935	¥0	¥10,935	¥0	¥10,935	
	諸経費	医薬品 外傷薬	¥21,840			=	¥21,840	¥21,840	¥0	¥21,840	¥0	¥21,840	
					×		=						
					×		=	¥0	¥0				¥0
					×		=	¥0	¥0		¥0		¥0
					×		=	¥0	¥0		¥0		¥0
					×		=	¥0	¥0		¥0		¥0
					×		=	¥0	¥0		¥0		¥0
	経常費用計							¥267,975	¥267,975	¥200,000	¥67,975	¥200,000	¥67,975
当期経常増減額							¥0	¥0					